

OĞUZELİ İLÇESİ KÖRKÜN MAHALLESİ  
1/5000 ÖLÇEKLİ NAZIM İMAR PLANI  
PLAN AÇIKLAMA RAPORU

## KONUM

Planlama alanı; Gaziantep İli, Oğuzeli İlçesi, K rk n Mahallesi sınırları i erisinde yer almaktadır.

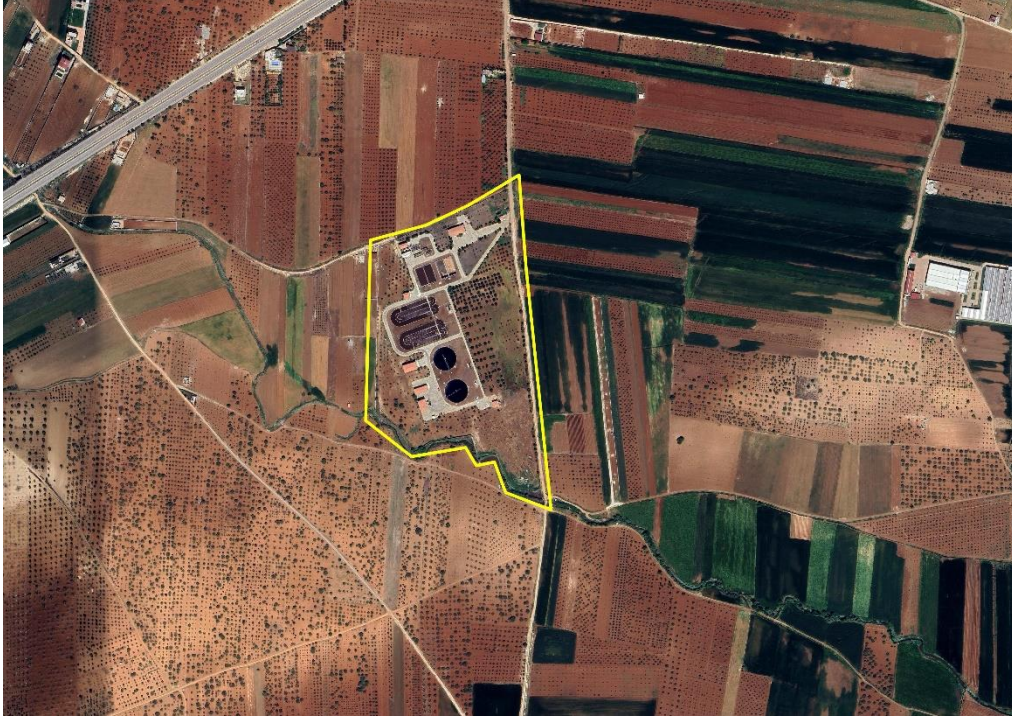

 ekil 1: Planlama Alanı Konumu

## Y R RL KTE OLAN PLANDAKİ DURUMU

Plan deęiŐiklięine konu alan mevcut 1/25.000  l ekli nazım imar planında Atıksu Tesisleri Alanı, 1/5000  l ekli nazım imar planında ise plansız alan olarak g r lmektedir.

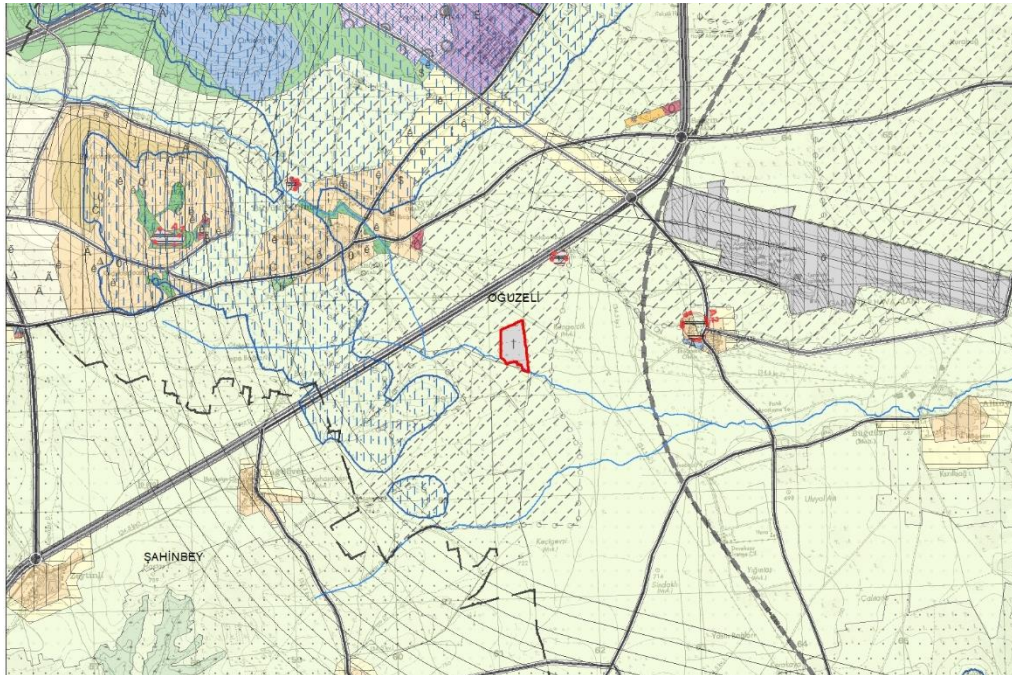

 ekil 2: Planlama Alanı Mevcut 1/25.000  l ekli Nazım İmar Planı



**Şekil 3:** Planlama Alanı Mevcut 1/5000 Ölçekli Nazım İmar Planı

### **PLAN GEREKÇESİ VE PLAN KARARLARI**

2025 yılı merkez nüfusu 2.200.000' i geçen Gaziantep' e, resmi kayıtlara göre yaklaşık 450.000 Suriyeli sığınmacı göç etmiştir. Bu durumda, yaklaşık 2.6 milyonluk nüfusuyla Gaziantep' in, özellikle su gibi hayati öneme sahip ve sınırlı doğal kaynakların geleceğinin ve atık sularının iyi planlanmış bir yapıda yönetilmesi gerekmektedir.

Pandemi süreci ve 6 Şubat depremlerinden sonra bölgede toplu konut inşaatlarında ve yazlık olarak kullanılan bireysel yerleşim alanlarında hızlı yapılaşmalar olmuştur. Bu sebeplerden dolayı bölgedeki nüfus artışı kısa sürede ve hızlı bir şekilde gerçekleşmiştir. Artan nüfusa bağlı olarak atık sularda da artışlar olmuştur. Atık suların yer altı sularına sızması ve derelerde kirlilik oluşturmaması bölge halkı için büyük önem arz etmektedir. Bu nedenle atık suların standartlara uygun şekilde arıtılıp deşarj kriterini sağlayabilmek için atık su arıtma tesisinin yapılması zaruri bir durumdur. Bu doğrultuda ihtiyaçların karşılanması amacıyla hazırlanan Atıksu Tesisi Alanı (Arıtma-Terfi Merkezi) nazım imar planı ile ilgili düzenleme 'Mekânsal Planlar Yapım Yönetmeliği' gösterim tekniğine uygun olarak hazırlanmıştır.

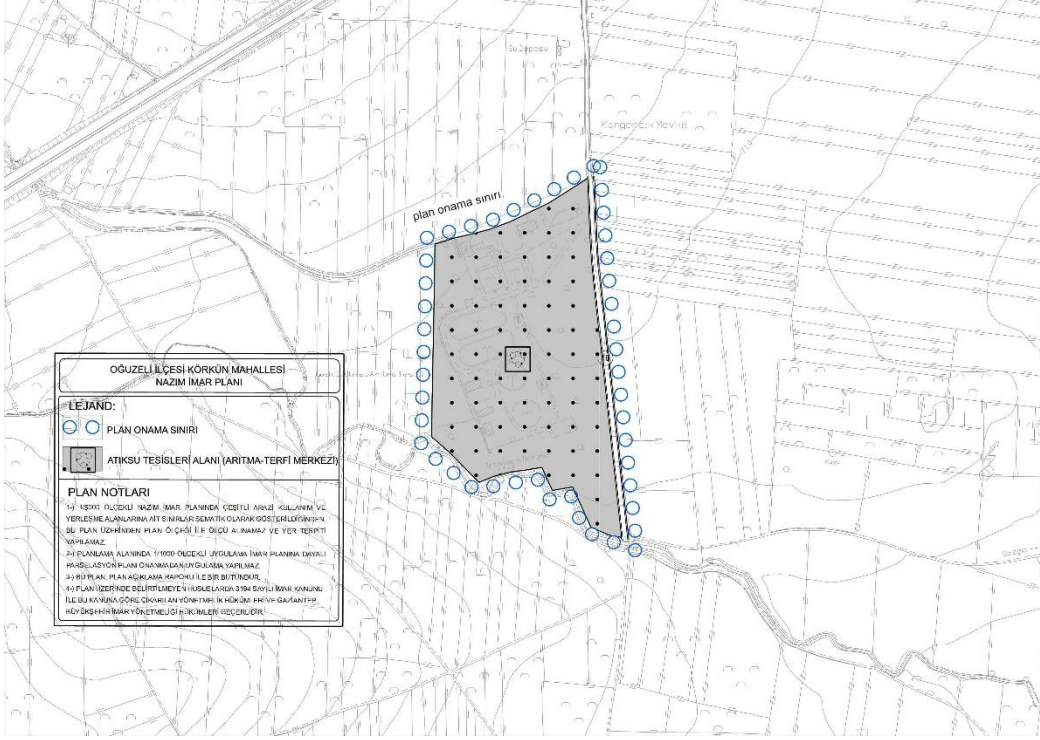

**Şekil 4: Öneri 1/5000 Ölçekli Nazım İmar Planı**

#### PLAN NOTLARI

- 1-) 1/5000 ÖLÇEKLİ NAZİM İMAR PLANINDA ÇEŞİTLİ ARAZİ KULLANIM VE YERLEŞME ALANLARINA AİT SINIRLAR ŞEMATİK OLARAK GÖSTERİLDİĞİNDEN, BU PLAN ÜZERİNDEN PLAN ÖLÇEĞİ İLE ÖLÇÜ ALINAMAZ VE YER TESPİTİ YAPILAMAZ.
- 2-) PLANLAMA ALANINDA 1/1000 ÖLÇEKLİ UYGULAMA İMAR PLANINA DAYALI PARSELASYON PLANI ONANMADAN UYGULAMA YAPILMAZ.
- 3-) BU PLAN, PLAN AÇIKLAMA RAPORU İLE BİR BÜTÜNDÜR.
- 4-) PLAN ÜZERİNDE BELİRTİLMİYEN HUSUSLARDA 3194 SAYILI İMAR KANUNU İLE BU KANUNA GÖRE ÇIKARILAN YÖNETMELİK HÜKÜMLERİ VE GAZİANTEP BÜYÜKŞEHİR İMAR YÖNETMELİĞİ HÜKÜMLERİ GEÇERLİDİR.

  
**Ebru KAHRAMAN GÖBEK**  
Şehir Plancısı

  
**Emel OĞLAKCI**  
Şehir Plancısı