

ŞAHİNBEY İLÇESİ BAĞLARBAŞI MAHALLESİ, OĞUZELİ
İLÇESİ KÖRKÜN MAHALLESİNDE
1/5000 ÖLÇEKLİ NAZIM İMAR PLANI DEĞİŞİKLİĞİ
PLAN AÇIKLAMA RAPORU

KONUM

Plan deęiřiklięine konu alanlar Gaziantep ili, řahinbey İlęesi Baęlarbařı Mahallesi, Oęuzeli İlęesi Krkn Mahallesi sınırları ięerisinde yer almaktadır.

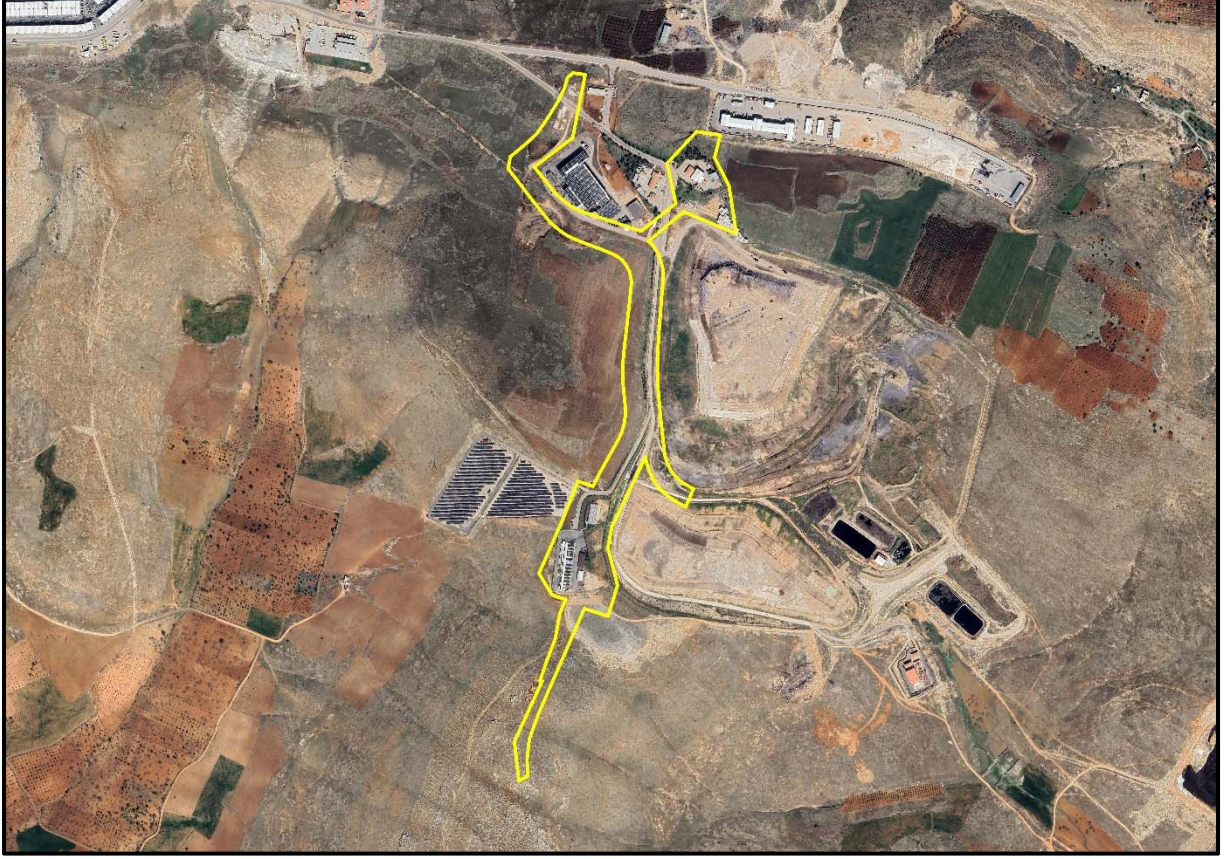

řekil 1: Planlama Alanı Konumu

MEVCUT PLANDAKİ DURUMU

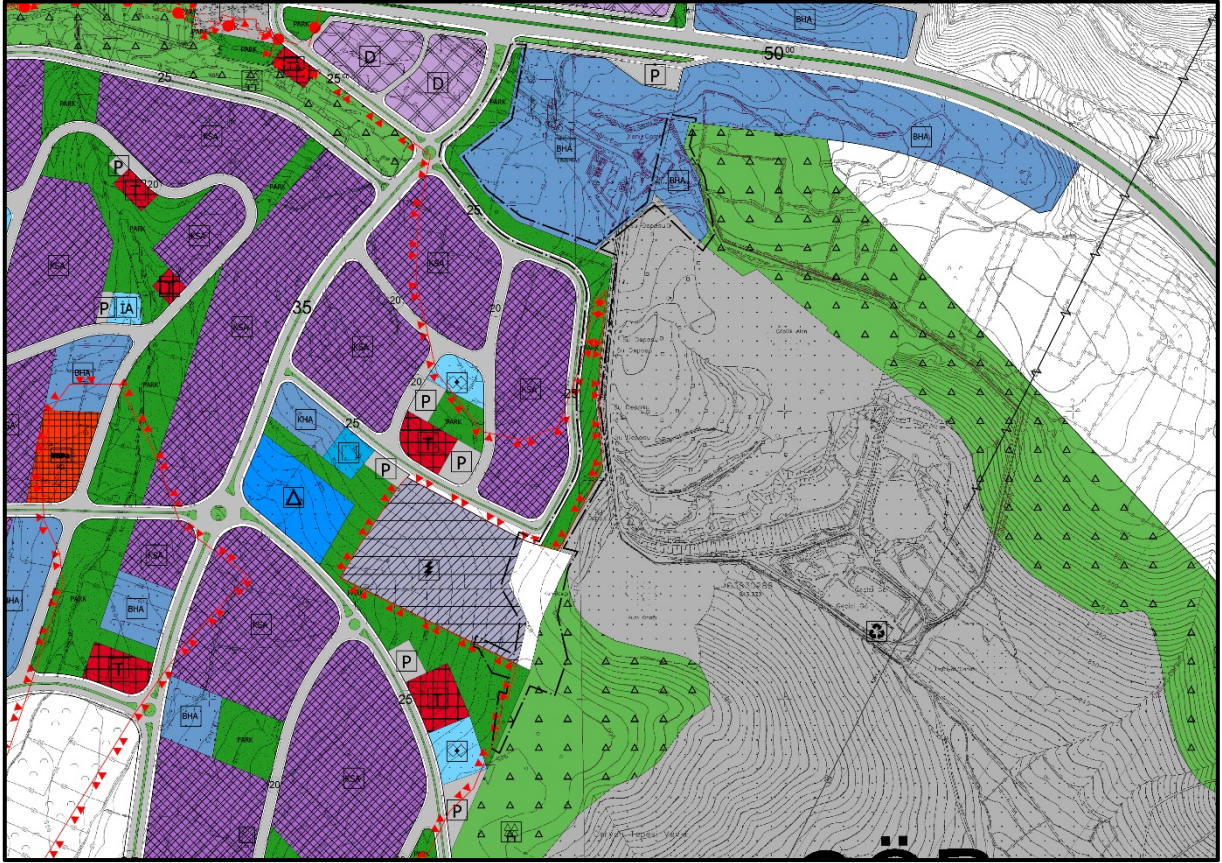

Şekil 2: Planlama Alanı Mevcut 1/5.000 Nazım İmar Planı

PLAN GEREKÇESİ VE PLAN KARARLARI

Alanda belirlenen kullanım kararları 14.06.2014 tarihinde Resmi Gazetede yayımlanarak yürürlüğe giren 'MEKÂNSAL PLANLAR YAPIM YÖNETMELİĞİ' ne göre;

İKİNCİ BÖLÜM / Tanımlar ve Mekansal Kullanım Esasları / Tanımlar

Mekansal Kullanım Tanımları ve Esasları

MADDE 5 – (1) Bu yönetmelikte geçen mekânsal kullanım tanımları ve alan kullanım esasları aşağıda belirtilmiştir:

a) **Belediye hizmet alanı:** Belediyelerin görev ve sorumlulukları kapsamındaki hizmetlerinin götürülebilmesi için gerekli itfaiye, acil yardım ve kurtarma, ulaşımaya yönelik transfer istasyonu, araç ve makine parkı, bakım ve ikmal istasyonu, garaj ve triyaj alanları, belediye depoları, asfalt tesisi, atık işleme tesisi, zabıta birimleri, mezbaha, ekmek üretim tesisi, pazar yeri, idari, sosyal ve kültürel merkez gibi mahallî müşterek nitelikteki ihtiyaçları karşılamak üzere kurulan tesisler ile sermayesinin yarıdan fazlası belediyeye ait olan şirketlerin sahip olduğu tesislerin yapılabileceği alandır.

b) **Çalışma alanları:** Planlarda, merkezi iş alanı, ticaret, hizmet, turizm, sanayi, toplu işyerleri, endüstriyel gelişme bölgesi, lojistik bölgeler gibi kullanımlar için belirlenen alanlardır.

i) **Sosyal altyapı alanları:** Birey ve toplumun kültürel, sosyal ve rekreatif ihtiyaçlarının karşılanması ve sağlıklı bir çevre ile yaşam kalitelerinin artırılmasına yönelik kamu veya özel sektör tarafından yapılan eğitim, sağlık, dini, kültürel ve idari tesisler, açık ve kapalı spor tesisleri ile park, çocuk bahçesi, oyun alanı, meydan, rekreasyon alanı gibi açık ve yeşil alanlara verilen genel isimdir.

şeklinde tanımlanmaktadır.

Şahinbey İlçesi Bağlarbaşı Mahallesi, Oğuzeli İlçesi Körkür Mahallesi sınırları içerisinde O38b-03b, O38b-04a nazım imar paftalarında plan değişikliğine konu alan 1/5000 Ölçekli Nazım İmar Planında Büyükşehir Belediye Hizmet Alanı, Katı Atık Tesisi, Park Alanı, Otopark Alanı olarak görüldüğü tespit edilmiştir. Plan değişikliğine konu alanda Çevre Koruma ve Kontrol Dairesi Başkanlığı yazılı talebi doğrultusunda ve imar planları arasında yer alan uyumsuzlukların giderilmesi amacıyla Belediye Hizmet Alanı(Büyükşehir Belediye Hizmet Alanı), Ağaçlandırılacak Alan, Katı Atık Tesisi Alanı, Enerji Üretim Alanı şeklinde 1/5000 Ölçekli Nazım İmar Planı Değişikliği hazırlanmıştır.

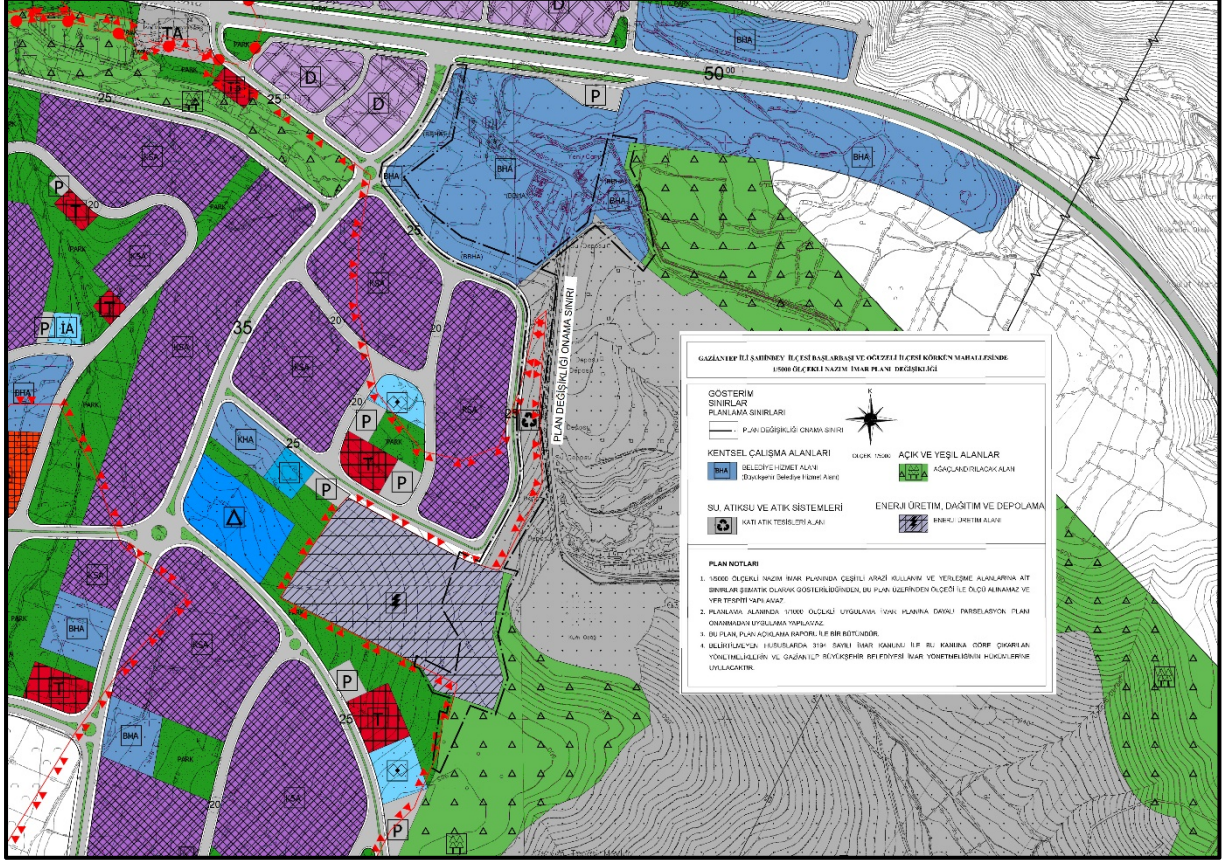

Şekil 3: Planlama Alanı Öneri 1/5000 Nazım İmar Planı

1/5000 ÖLÇEKLİ NAZIM İMAR PLANI PLAN UYGULAMA HÜKÜMLERİ

- 1-) 1/5000 ÖLÇEKLİ NAZIM İMAR PLANINDA ÇEŞİTLİ ARAZİ KULLANIM VE YERLEŞME ALANLARINA AİT SINIRLAR ŞEMATİK OLARAK GÖSTERİLDİĞİNDEN, BU PLAN ÜZERİNDEN PLAN ÖLÇEĞİ İLE ÖLÇÜ ALINAMAZ VE YER TESPİTİ YAPILAMAZ.
- 2-) PLANLAMA ALANINDA 1/1000 ÖLÇEKLİ UYGULAMA İMAR PLANINA DAYALI PARSELASYON PLANI ONANMADAN UYGULAMA YAPILMAZ.
- 3-) BU PLAN, PLAN AÇIKLAMA RAPORU İLE BİR BÜTÜNDÜR.
- 4-) PLAN ÜZERİNDE BELİRTİLMİYEN HUSUSLARDA 3194 SAYILI İMAR KANUNU İLE BU KANUNA GÖRE ÇIKARILAN YÖNETMELİK HÜKÜMLERİ VE GAZİANTEP BÜYÜKŞEHİR İMAR YÖNETMELİĞİ HÜKÜMLERİ GEÇERLİDİR.

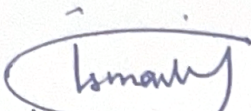
İsmail YETMEZ
Şehir Plancısı

Emel OĞLARCI
Şehir Plancısı