



ŞEHİTKÂMİL İLÇESİ BEYLERBEYİ MAHALLESİ
1/25000 ve 1/5000 ÖLÇEKLİ NAZIM İMAR PLANI VE PLAN
DEĞİŞİKLİĞİ
PLAN AÇIKLAMA RAPORU

HAZİRAN, 2026

İÇİNDEKİLER

1.PLANLAMA ALANININ KONUMU	2
2.YÜRÜRLÜKTE OLAN PLANDAKİ DURUMU	3
2.1.1/25000 ÖLÇEKLİ NAZIM İMAR PLANI	3
2.2.1/5000 ÖLÇEKLİ NAZIM İMAR PLANI	3
3.PLAN GEREKÇESİ VE PLAN KARARLARI	4
4.ÖNERİ İMAR PLANI VE PLAN NOTLARI	4

ŞEKİLLER LİSTESİ

Şekil 1: Planlama Alanının Konumu	2
Şekil 2: Mevcut 1/25000 Ölçekli Nazım İmar Planı.....	3
Şekil 3: Mevcut 1/5000 Ölçekli Nazım İmar Planı.....	3
Şekil 4: Öneri 1/25000 Ölçekli Nazım İmar Planı.....	4
Şekil 5: Öneri 1/5000 Ölçekli Nazım İmar Planı.....	5

1. PLANLAMA ALANININ KONUMU

Planlama alanı Şhitkamil ilçesi Beylerbeyi Mahallesi sınırları içerisinde Turgut Özal Bulvarının kuzey batısında, Gaziantep Büyükşehir Belediyesi Stadyumunun güney batısında yer almaktadır.

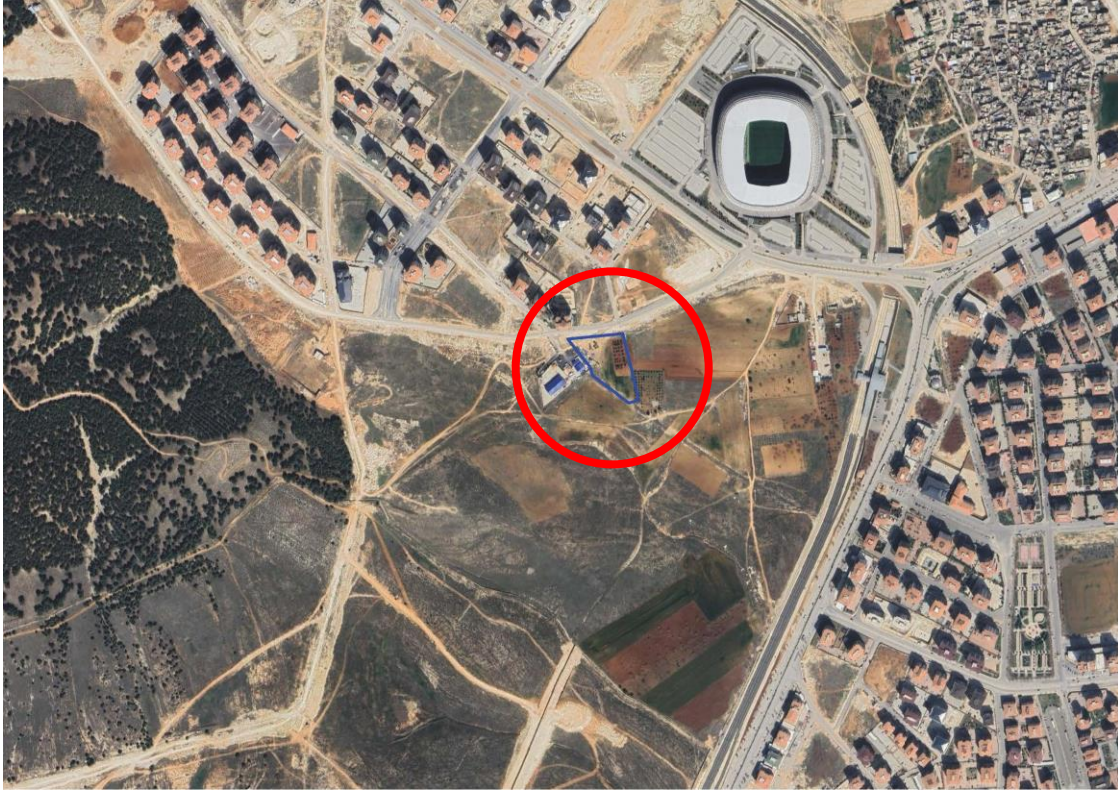

Şekil 1: Planlama Alanının Konumu

2. YÜRÜRLÜKTE OLAN PLANDAKİ DURUMU

2.1. 1/25000 ÖLÇEKLİ NAZIM İMAR PLANI

Planlama alanı yürürlükteki 1/25.000 ölçekli nazım imar planında park alanı kullanımında kalmaktadır.

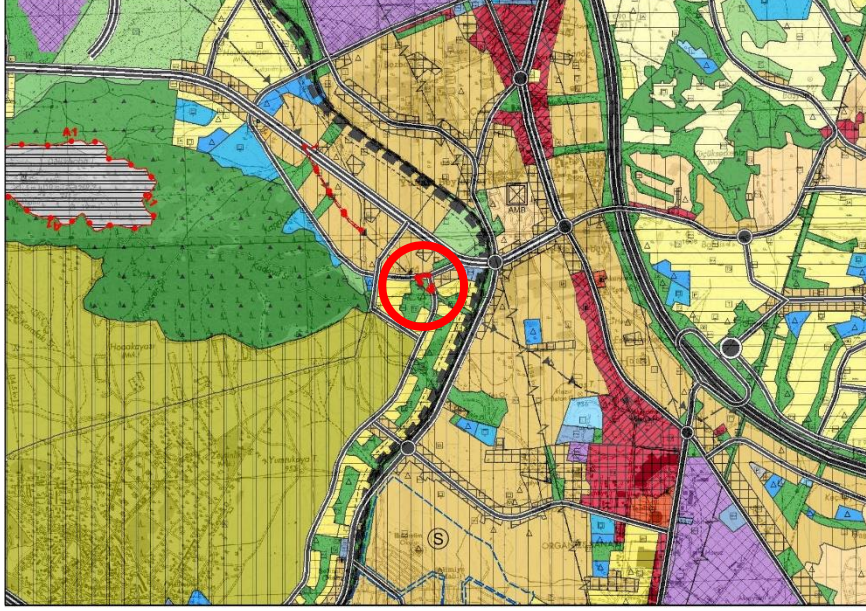

Şekil 2: Mevcut 1/25000 Ölçekli Nazım İmar Planı

2.2. 1/5000 ÖLÇEKLİ NAZIM İMAR PLANI

Planlama alanı yürürlükteki 1/5.000 ölçekli nazım imar planında plansız alan ve park alanı kullanımında kalmaktadır.



Şekil 3: Mevcut 1/5000 Ölçekli Nazım İmar Planı

3. PLAN GEREKÇESİ VE PLAN KARARLARI

İptale konu alan ve yakın çevresinde, plansız ve kontrolsüz yapılaşmaların önüne geçmek, modern ve sürdürülebilir kentsel alan oluşturabilmesi ve planların kademeli birlikteliğinin sağlanabilmesi amacıyla büyükşehir belediyesi hizmet alanı ve otopark alanı şeklinde imar planı hazırlanmıştır.

4. ÖNERİ İMAR PLANI VE PLAN NOTLARI

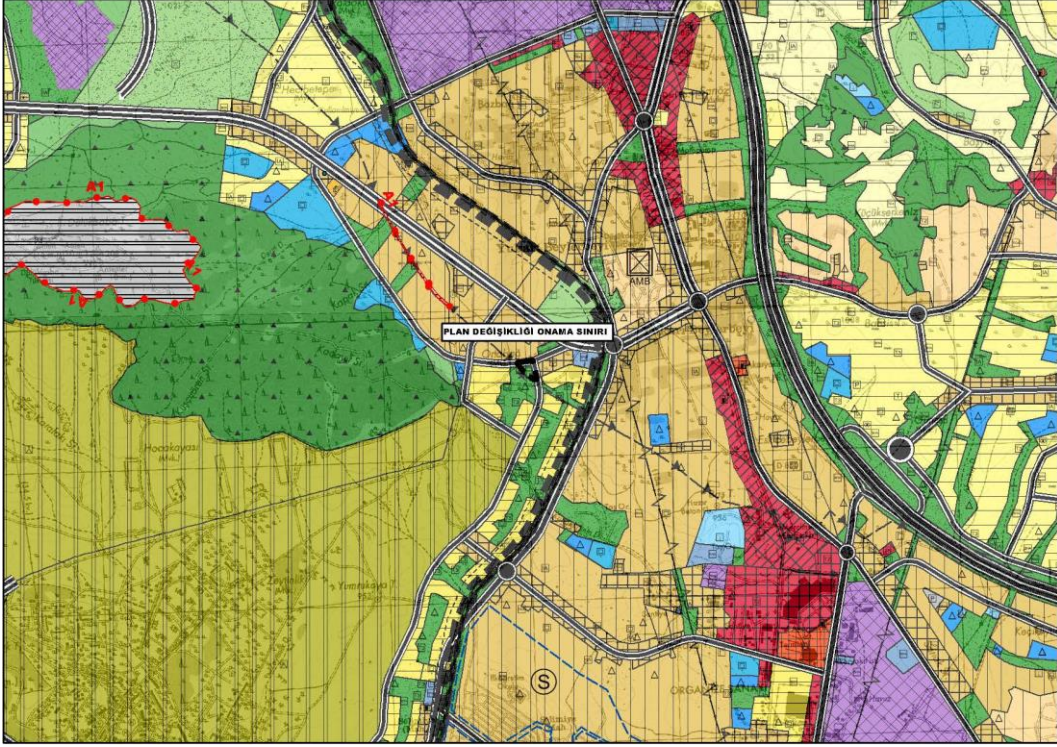

Şekil 4: Öneri 1/25000 Ölçekli Nazım İmar Planı

Plan Notları

1. BU PLANDA GAZİANTEP 2040 1/25.000 ÖLÇEKLİ NAZIM İMAR PLANI PLAN UYGULAMA HÜKÜMLERİ GEÇERLİDİR.
2. BU PLAN, PLAN AÇIKLAMA RAPORU İLE BİR BÜTÜNDÜR.
3. BELİRTİLMEYEN HUSUSLARDA 3194 SAYILI İMAR KANUNU İLE BU KANUNA GÖRE ÇIKARILAN YÖNETMELİKLERİN VE GAZİANTEP BÜYÜKŞEHİR BELEDİYESİ İMAR YÖNETMELİĞİ'NİN HÜKÜMLERİNE UYULACAKTIR.

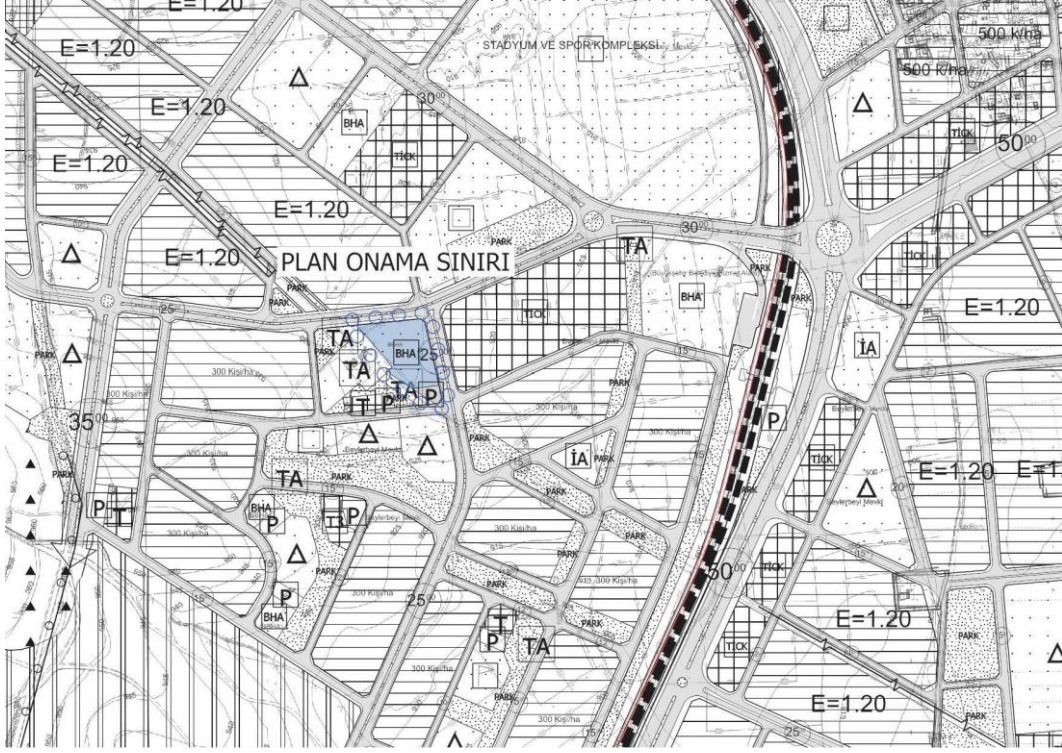

Şekil 5: Öneri 1/5000 Ölçekli Nazım İmar Planı

Plan Notları

1. 1/5000 ÖLÇEKLİ NAZIM İMAR PLANINDA ÇEŞİTLİ ARAZİ KULLANIM VE YERLEŞME ALANLARINA AİT SINIRLAR ŞEMATİK OLARAK GÖSTERİLDİĞİNDEN, BU PLAN ÜZERİNDEN ÖLÇEĞİ İLE ÖLÇÜ ALINAMAZ VE YER TESPİTİ YAPILAMAZ.
2. PLANLAMA ALANINDA 1/1000 ÖLÇEKLİ UYGULAMA İMAR PLANINA DAYALI PARSELASYON PLANI ONANMADAN UYGULAMA YAPILAMAZ.
3. BU PLAN, PLAN AÇIKLAMA RAPORU İLE BİR BÜTÜNDÜR.
4. BELİRTİLMİYEN HUSUSLARDA 3194 SAYILI İMAR KANUNU İLE BU KANUNA GÖRE ÇIKARILAN YÖNETMELİKLERİN VE GAZİANTEP BÜYÜKŞEHİR BELEDİYESİ İMAR YÖNETMELİĞİNİN HÜKÜMLERİNE UYULACAKTIR.

Uğur TANGO
Şehir Plancısı

Emel OĞLAKCI
Şehir Plancısı