

ŞAHİNBEY İLÇESİ ZEYTİNLİ MAHALLESİ
1/25000 ve 1/5000 ÖLÇEKLİ NAZIM İMAR PLANI
DEĞİŞİKLİĞİ
PLAN AÇIKLAMA RAPORU

KONUM

Planlama alanı; Gaziantep İli, Şahinbey İlçesi, Zeytinli Mahallesi sınırları içerisinde Halep Bulvarı'nın batısında yer almaktadır.

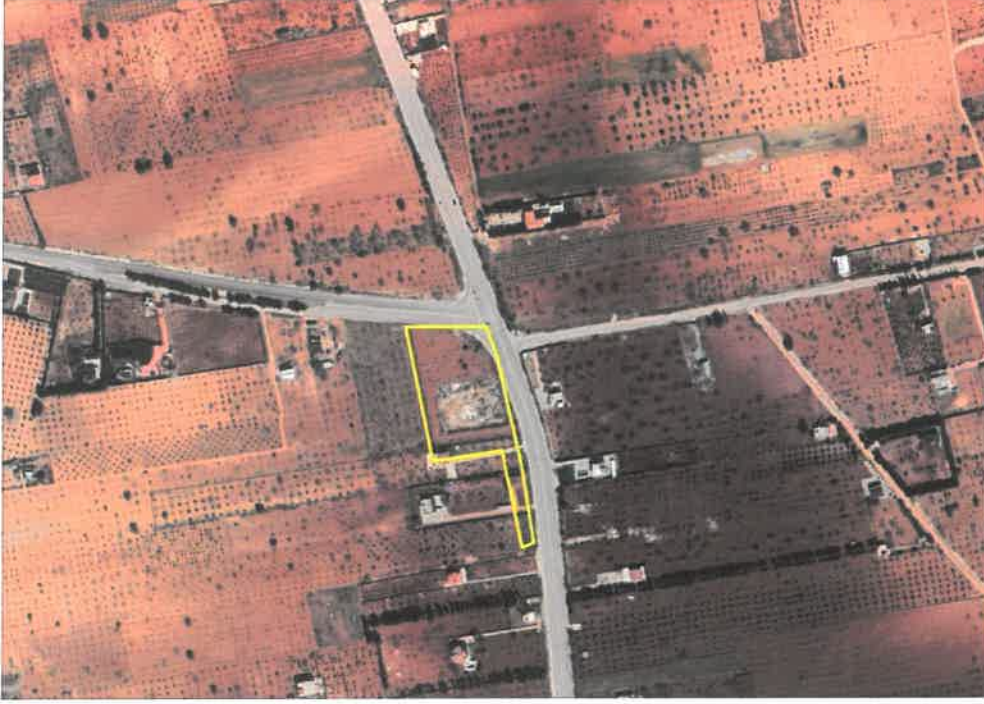

Şekil 1: Planlama Alanı Konumu

YÜRÜRLÜKTE OLAN PLANDAKİ DURUMU

Plan değişikliğine konu alan mevcut 1/25.000 ölçekli nazım imar planında akaryakıt ve servis istasyonu alanı, belediye hizmet alanı, 1/5000 ölçekli nazım imar planında akaryakıt+İpg satış ve servis istasyonu, büyükşehir belediye hizmet alanı, ağaçlandırılacak alan, park alanı ve imar yolu olarak görülmektedir.

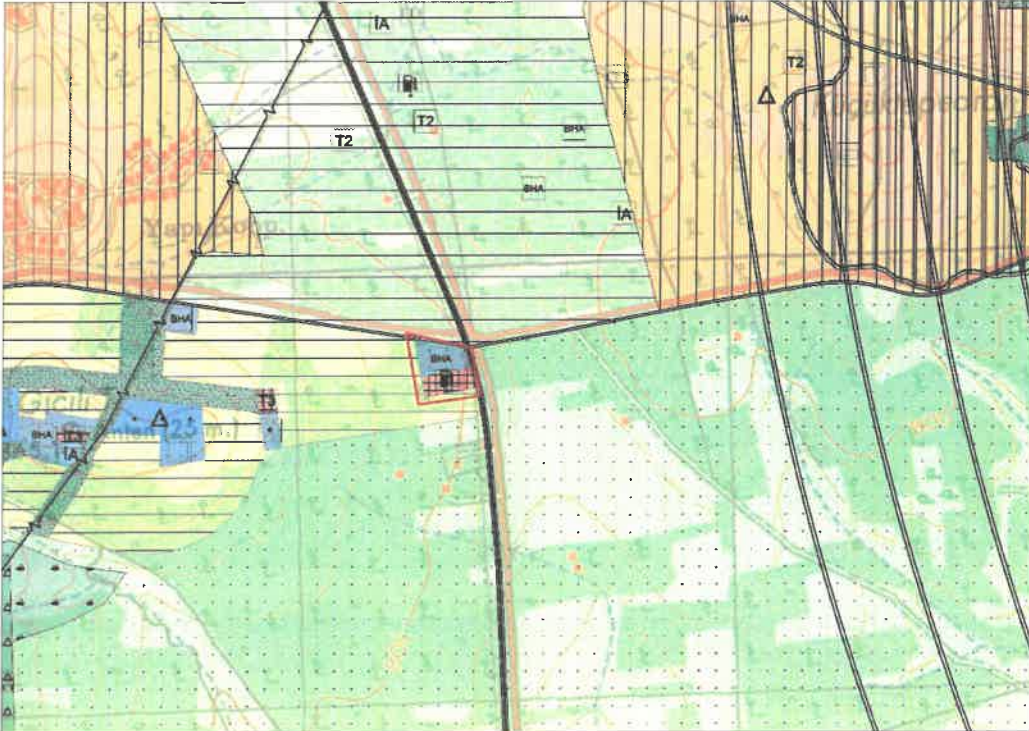

K

El

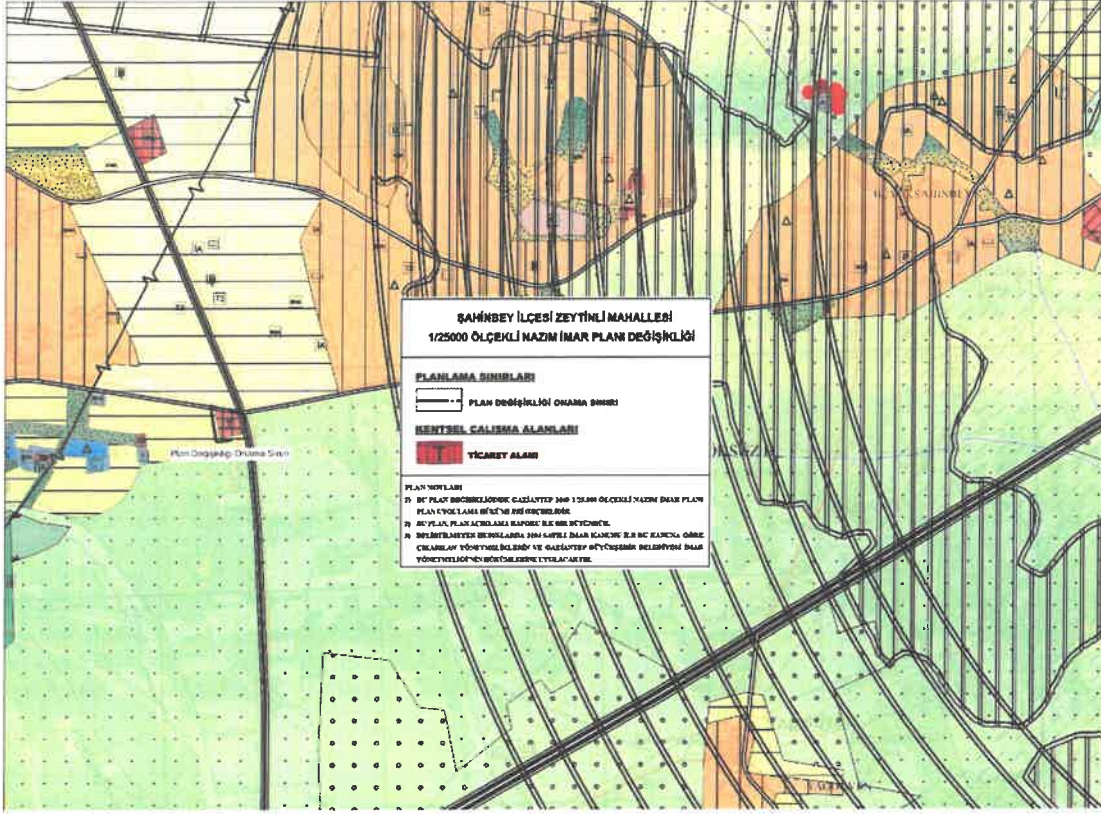

Şekil 4: Öneri 1/25.000 Ölçekli Nazım İmar Planı

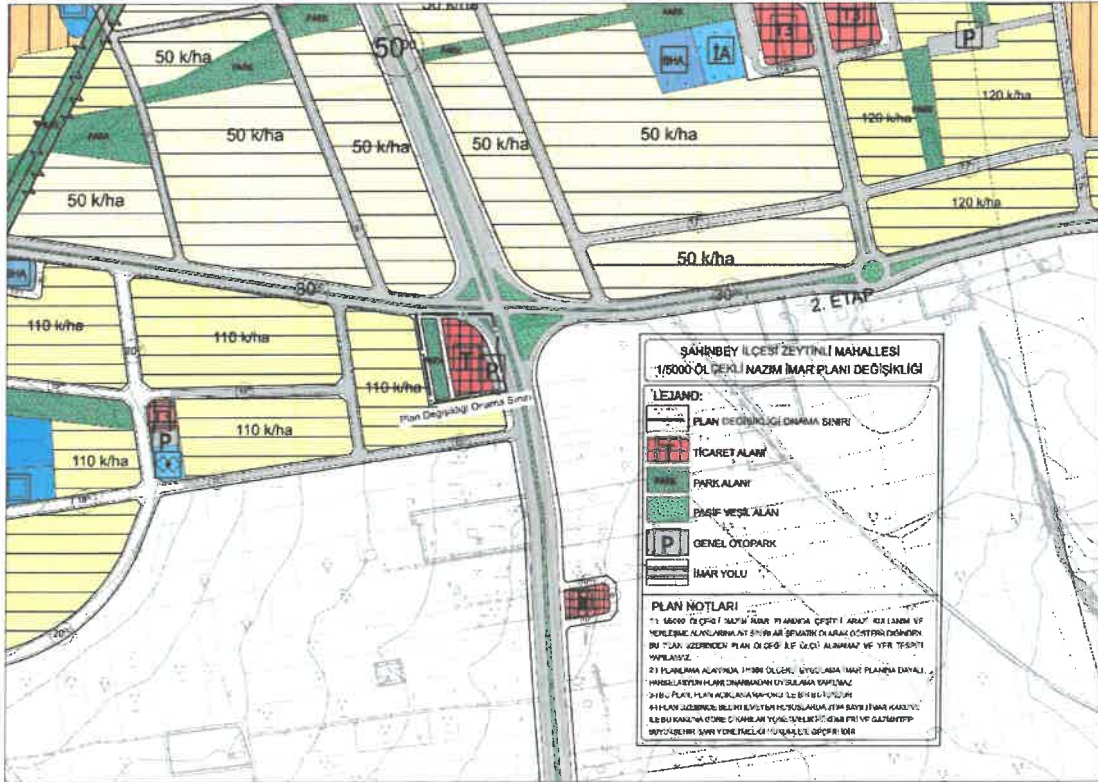

Şekil 5: Öneri 1/5000 Ölçekli Nazım İmar Planı

Handwritten blue marks, possibly initials or a signature, located at the bottom of the page.

PLAN NOTLARI

1/25.000 ÖLÇEKLİ NAZIM İMAR PLANI PLAN NOTLARI

1) GAZİANTEP 2040 1/25.000 ÖLÇEKLİ NAZIM İMAR PLANI PLAN UYGULAMA HÜKÜMLERİ GEÇERLİDİR.

2) BU PLAN, PLAN AÇIKLAMA RAPORU İLE BİR BÜTÜNDÜR.

3) BELİRTİLMİYEN HUSUSLARDA 3194 SAYILI İMAR KANUNU İLE BU KANUNA GÖRE ÇIKARILAN YÖNETMELİK VE GAZİANTEP BÜYÜKŞEHİR BELEDİYESİ İMAR YÖNETMELİĞİ HÜKÜMLERİNE UYULACAKTIR.

1/5000 ÖLÇEKLİ NAZIM İMAR PLANI PLAN NOTLARI

1-) 1/5000 ÖLÇEKLİ NAZIM İMAR PLANINDA ÇEŞİTLİ ARAZİ KULLANIM VE YERLEŞME ALANLARINA AİT SINIRLAR ŞEMATİK OLARAK GÖSTERİLDİĞİNDEN, BU PLAN ÜZERİNDEN PLAN ÖLÇEĞİ İLE ÖLÇÜ ALINAMAZ VE YER TESPİTİ YAPILAMAZ.

2-) PLANLAMA ALANINDA 1/1000 ÖLÇEKLİ UYGULAMA İMAR PLANINA DAYALI PARSELASYON PLANI ONANMADAN UYGULAMA YAPILMAZ.

3-) BU PLAN, PLAN AÇIKLAMA RAPORU İLE BİR BÜTÜNDÜR.

4-) PLAN ÜZERİNDE BELİRTİLMİYEN HUSUSLARDA 3194 SAYILI İMAR KANUNU İLE BU KANUNA GÖRE ÇIKARILAN YÖNETMELİK HÜKÜMLERİ VE GAZİANTEP BÜYÜKŞEHİR İMAR YÖNETMELİĞİ HÜKÜMLERİ GEÇERLİDİR.

Ayşe Nur ÇAYMAZ
Şehir Plancısı

Emel OĞLAKCI
Şehir Plancısı