

OĞUZELİ İLÇESİ ÇAYBAŞI MAHALLESİ
SINIRLARI İÇERİSİNDE
AKARYAKIT+LPG SATIŞ VE SERVİS İSTASYONU ALANI,
AĞAÇLANDIRILACAK ALAN, TİCARET ALANI VE İMAR
YOLU 1/25000 VE 1/5000 ÖLÇEKLİ
NAZIM İMAR PLANI DEĞİŞİKLİĞİ
PLAN AÇIKLAMA RAPORU

KONUM

Plan deęişikliğine konu alan, Oęuzeli İlçesi, Çaybaşı mahallesi Besi Organize Sanayi Bölgesi sınırları içerisinde yer almaktadır.



Şekil 1: Planlama Alanı Konumu

YÜRÜRLÜKTE OLAN PLANDAKİ DURUMU

Plan deęişikliğine konu alan onaylı mevcut 1/25000 ölçekli nazım imar planında Tarım ve Hayvancılık Tesisi Alanı, 1/5000 ölçekli nazım imar planında Tır, Kamyon, Makine Parkı ve Garaj Alanı olarak görülmektedir.

82

82

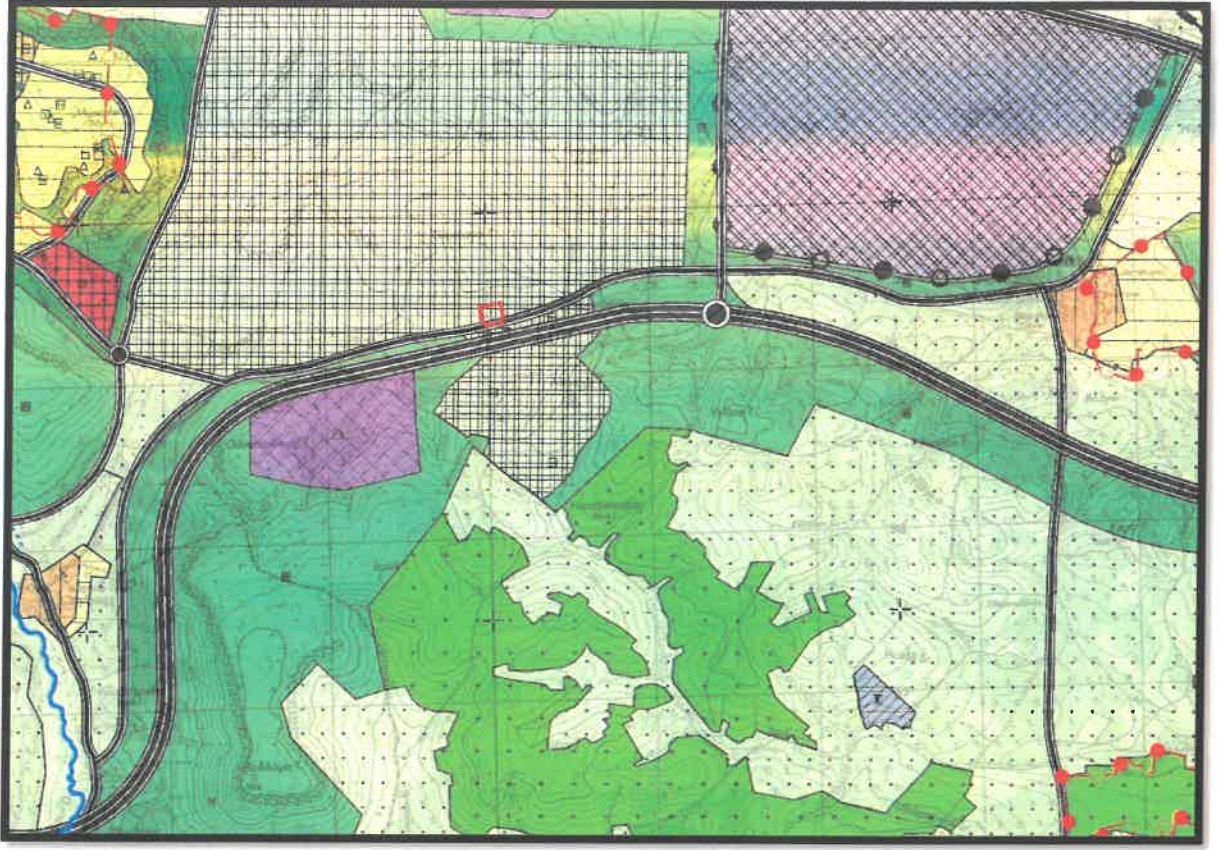

Şekil 2: Planlama Alanı Mevcut 1/25.000 Ölçekli Nazım İmar Planı

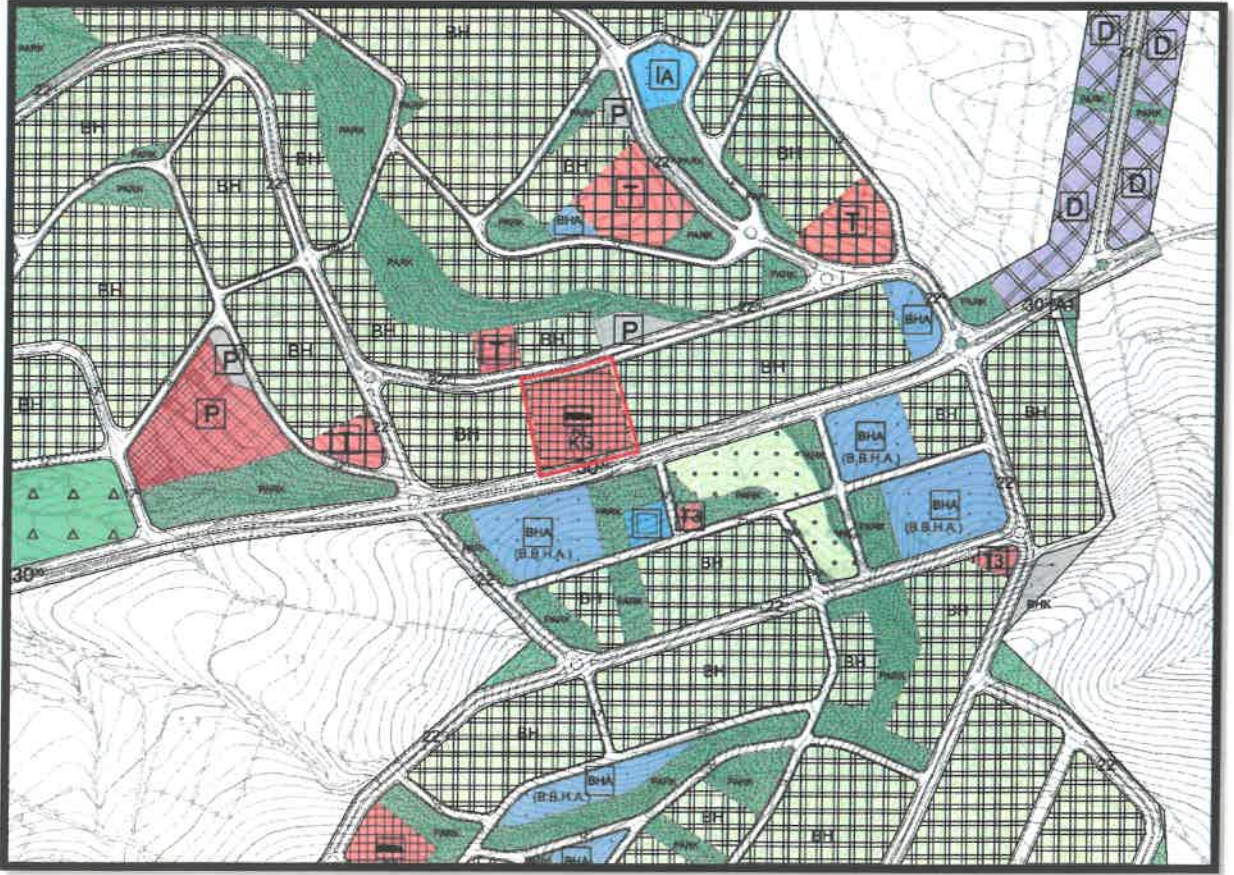

Şekil 3: Planlama Alanı Mevcut 1/5.000 Ölçekli Nazım İmar Planı

82

85

PLAN GEREKÇESİ VE PLAN KARARLARI

Plan değişikliğine konu alanda bölgede artan araç trafiğine yönelik akaryakıt ihtiyacının karşılanabilmesi ve bölgenin gününbirlik ticaret alanı ihtiyacının karşılanabilmesi amacıyla Akaryakıt+LPG satış ve servis istasyonu alanı, ağaçlandırılacak alan ve ticaret alanı şeklinde nazım imar planı değişikliği hazırlanmıştır.

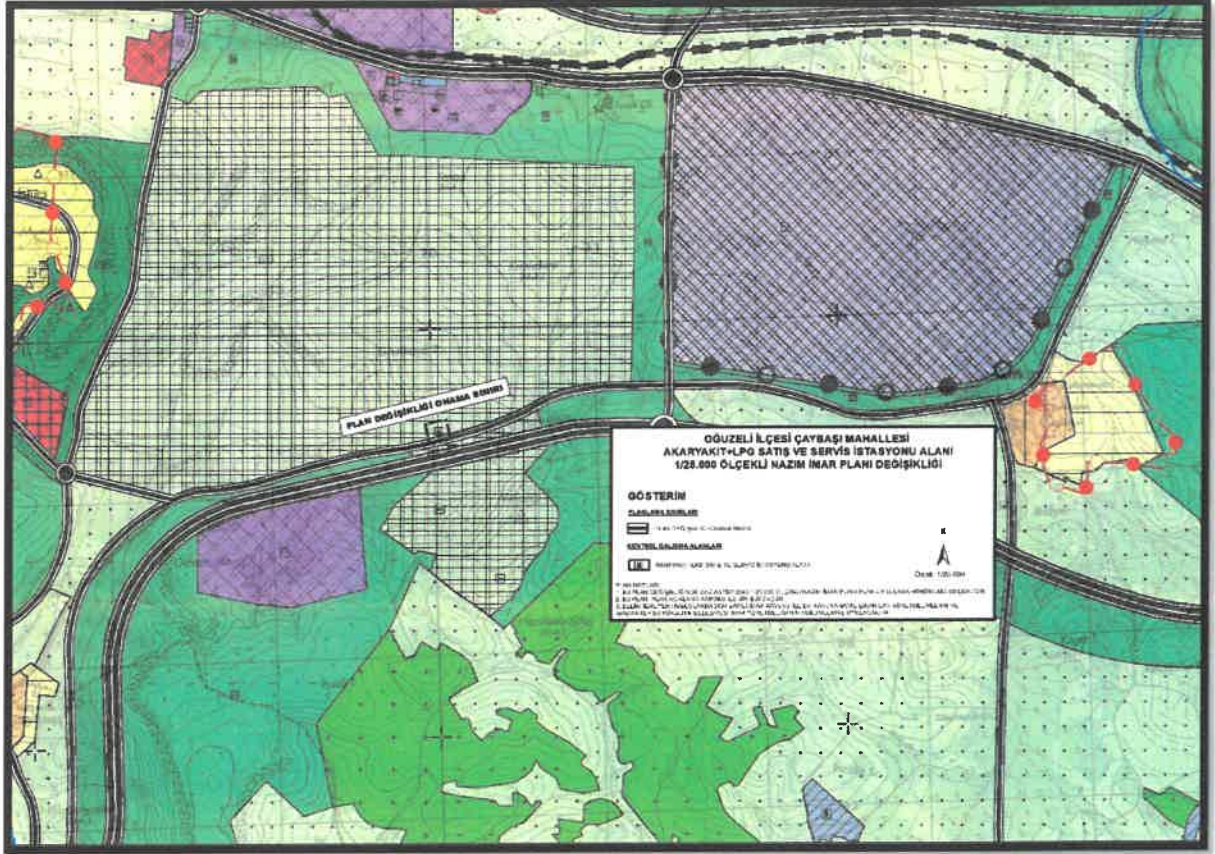

Şekil 4: Öneri 1/25000 Ölçekli Nazım İmar Planı Değişikliği

PLAN NOTLARI

1. BU PLANDA GAZİANTEP 2040 1/25.000 ÖLÇEKLİ NAZİM İMAR PLANI PLAN UYGULAMA HÜKÜMLERİ GEÇERLİDİR.
2. BU PLAN, PLAN AÇIKLAMA RAPORU İLE BİR BÜTÜNDÜR.
3. BELİRTİLMİYEN HUSUSLARDA 3194 SAYILI İMAR KANUNU İLE BU KANUNA GÖRE ÇIKARILAN YÖNETMELİKLERİN VE GAZİANTEP BÜYÜKŞEHİR BELEDİYESİ İMAR YÖNETMELİĞİNİN HÜKÜMLERİNE UYULACAKTIR.

32

32

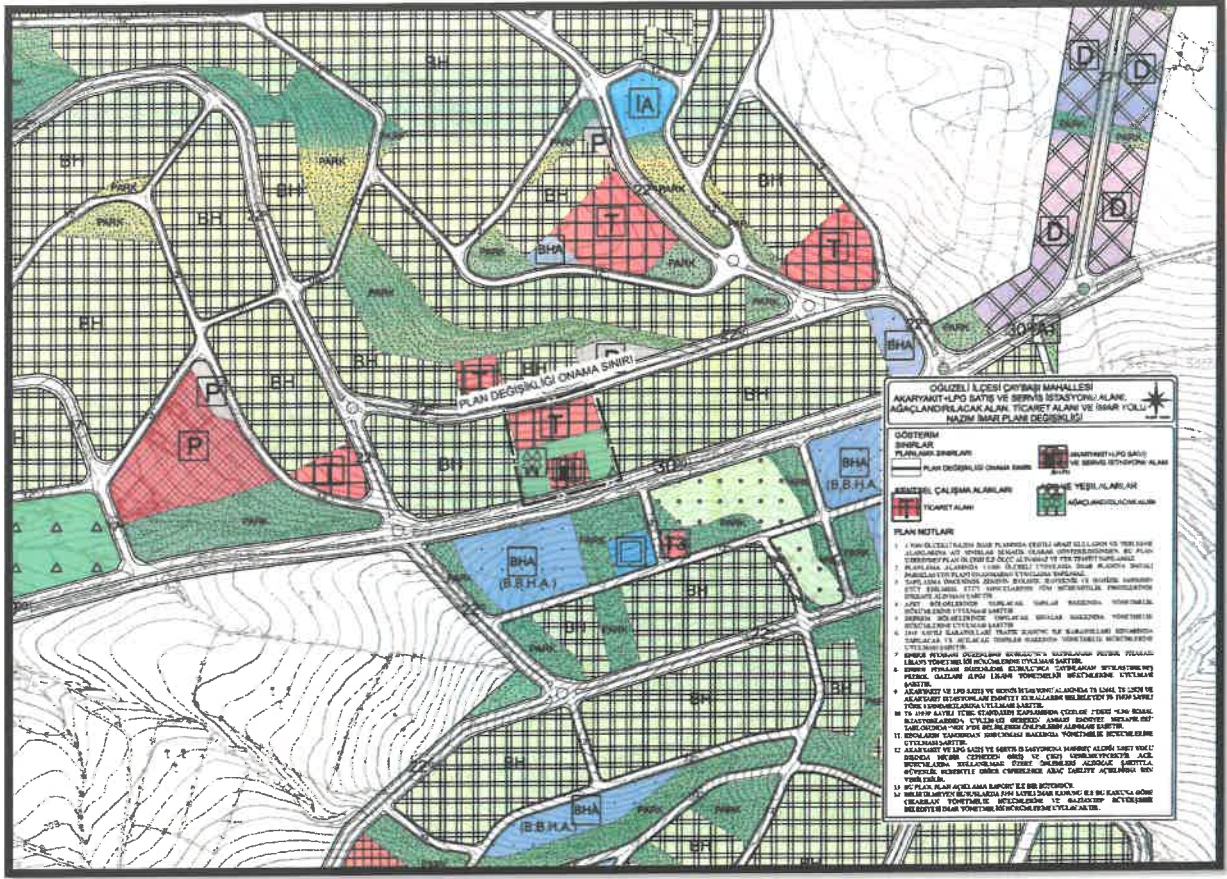

Şekil 5: Öneri 1/5000 Ölçekli Nazım İmar Planı Değişikliği

PLAN NOTLARI

1. 1/5000 ÖLÇEKLİ NAZIM İMAR PLANINDA ÇEŞİTLİ ARAZİ KULLANIM VE YERLEŞME ALANLARINA AİT SINIRLAR ŞEMATİK OLARAK GÖSTERİLDİĞİNDEN, BU PLAN ÜZERİNDEN PLAN ÖLÇEĞİ İLE ÖLÇÜ ALINAMAZ VE YER TESPİTİ YAPILAMAZ.
2. PLANLAMA ALANINDA 1/1000 ÖLÇEKLİ UYGULAMA İMAR PLANINA DAYALI PARSELASYON PLANI ONANMADAN UYGULAMA YAPILMAZ.
3. YAPILAŞMA ÖNCESİNDE ZEMİNİN JEOLJİK, JEOTEKNİK VE JEOFİZİK YAPISININ ETÜT EDİLMESİ, ETÜT SONUÇLARININ TÜM MÜHENDİSLİK PROJELERİNDE DİKKATE ALINMASI ŞARTTIR.
4. AFET BÖLGELERİNDE YAPILACAK YAPILAR HAKKINDA YÖNETMELİK HÜKÜMLERİNE UYULMASI ŞARTTIR.
5. DEPREM BÖLGELERİNDE YAPILACAK BİNALAR HAKKINDA YÖNETMELİK HÜKÜMLERİNE UYULMASI ŞARTTIR.
6. 2918 SAYILI KARAYOLLARI TRAFİK KANUNU İLE KARAYOLLARI KENARINDA YAPILACAK VE AÇILACAK TESİSLER HAKKINDA YÖNETMELİK HÜKÜMLERİNE UYULMASI ŞARTTIR.

Er

Er

7. ENERJİ PİYASASI DÜZENLEME KURULU'NCA YAYINLANAN PETROL PİYASASI LİSANS YÖNETMELİĞİ HÜKÜMLERİNE UYULMASI ŞARTTIR.
8. ENERJİ PİYASASI DÜZENLEME KURULU'NCA YAYINLANAN SIVILAŞTIRILMIŞ PETROL GAZLARI (LPG) LİSANS YÖNETMELİĞİ HÜKÜMLERİNE UYULMASI ŞARTTIR.
9. AKARYAKIT VE LPG SATIŞ VE SERVİS İSTASYONU ALANINDA TS 12663, TS 12820 VE AKARYAKIT İSTASYONLARI EMNİYET KURALLARINI BELİRLEYEN TS 11939 SAYILI TÜRK STANDARTLARINA UYULMASI ŞARTTIR.
10. TS 11939 SAYILI TÜRK STANDARDI KAPSAMINDA ÇİZELGE 2'DEKİ "LPG İKMAL İSTASYONLARINDA UYULMASI GEREKEN ASGARİ EMNİYET MESAFELERİ" TABLOSUNDA "NOT 3"DE BELİRLENEN ÖNLEMLERİN ALINMASI ŞARTTIR.
11. BİNALARIN YANGINDAN KORUNMASI HAKKINDA YÖNETMELİK HÜKÜMLERİNE UYULMASI ŞARTTIR.
12. AKARYAKIT VE LPG SATIŞ VE SERVİS İSTASYONUNA MAHREÇ ALDIĞI TAŞIT YOLU DIŞINDA HİÇBİR CEPHEDEN GİRİŞ VE ÇIKIŞ VERİLMEMEYECİKTİR. ACİL DURUMLARDA KULLANILMAK ÜZERE ÖNLEMLERİ ALINMAK ŞARTIYLA, GÜVENLİK SEBEBİYLE DİĞER CEPHELERDE ARAÇ TAHLİYE AÇIKLIĞINA İZİN VERİLEBİLİR.
13. BU PLAN, PLAN AÇIKLAMA RAPORU İLE BİR BÜTÜNDÜR.
14. BELİRTİLMİYEN HUSUSLARDA 3194 SAYILI İMAR KANUNU İLE BU KANUNA GÖRE ÇIKARILAN YÖNETMELİK HÜKÜMLERİNE VE GAZİANTEP BÜYÜKŞEHİR BELEDİYESİ İMAR YÖNETMELİĞİ HÜKÜMLERİNE UYULACAKTIR.



İclal Sena UNCUOĞLU
Şehir Plancısı



Emel OĞLAKCI
Şehir Plancısı